

Introduction :

- **OCTAVE** : expérimentation menée dans le cadre de l'article 51 de la LFSS (Loi de financement de la Sécurité sociale)
- **Accompagnement** du patient âgé polymédiqué bénéficiant d'une **chirurgie programmée** dans sa prise en charge médicamenteuse **avant, pendant et après hospitalisation** (ville-hôpital-ville)
- En amont de l'hospitalisation, le pharmacien d'officine s'entretient avec le patient et établit son **bilan médicamenteux**, mis à disposition du médecin anesthésiste lors de la **consultation de pré-anesthésie**
- Étape de **conciliation médicamenteuse** à l'entrée et à la sortie du patient, lors de son hospitalisation, par l'équipe hospitalière

Méthodes :

- Soirée de présentation du **parcours de soins aux médecins libéraux, pharmaciens d'officine et professionnels hospitaliers** impliqués (chirurgiens, anesthésistes, pharmaciens, cadres, infirmières, secrétaires..), organisée **fin 2021**
- **Lancement** de l'expérimentation en **février 2022** : **sensibilisation** des professionnels de santé concernés à leur **rôle** attendu dans le **parcours du patient**
- Premières inclusions en **mars 2022**
- **Déploiement** aux **chirurgies conventionnelles** : orthopédique, viscérale et urologique
- Élaboration des **conciliations et échanges** avec les **officines** via la plateforme numérique **Hospiville®**

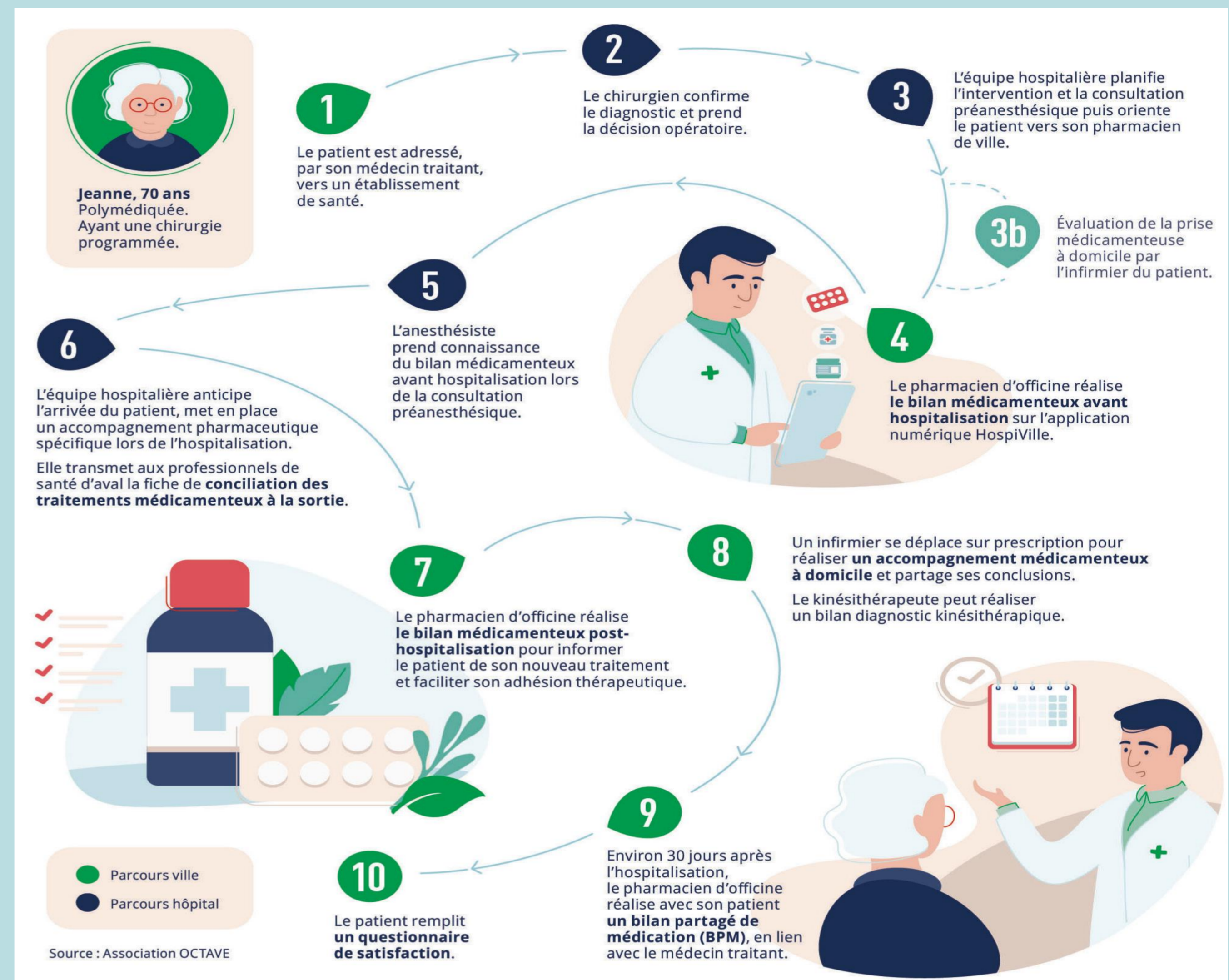

Résultats :

Inclusions et parcours patients :

- **27 patients** inclus entre le **15 mars** et le **1^{er} décembre 2022**
- **19 parcours** finalisés sur le **versant hospitalier**
- Moyenne d'âge : **79,8 ans**
- **15 officines** concernées sur la période



IP émise par le pharmacien hospitalier en **sortie d'hospitalisation** dans **35%** des cas

À l'étape de conciliation médicamenteuse :

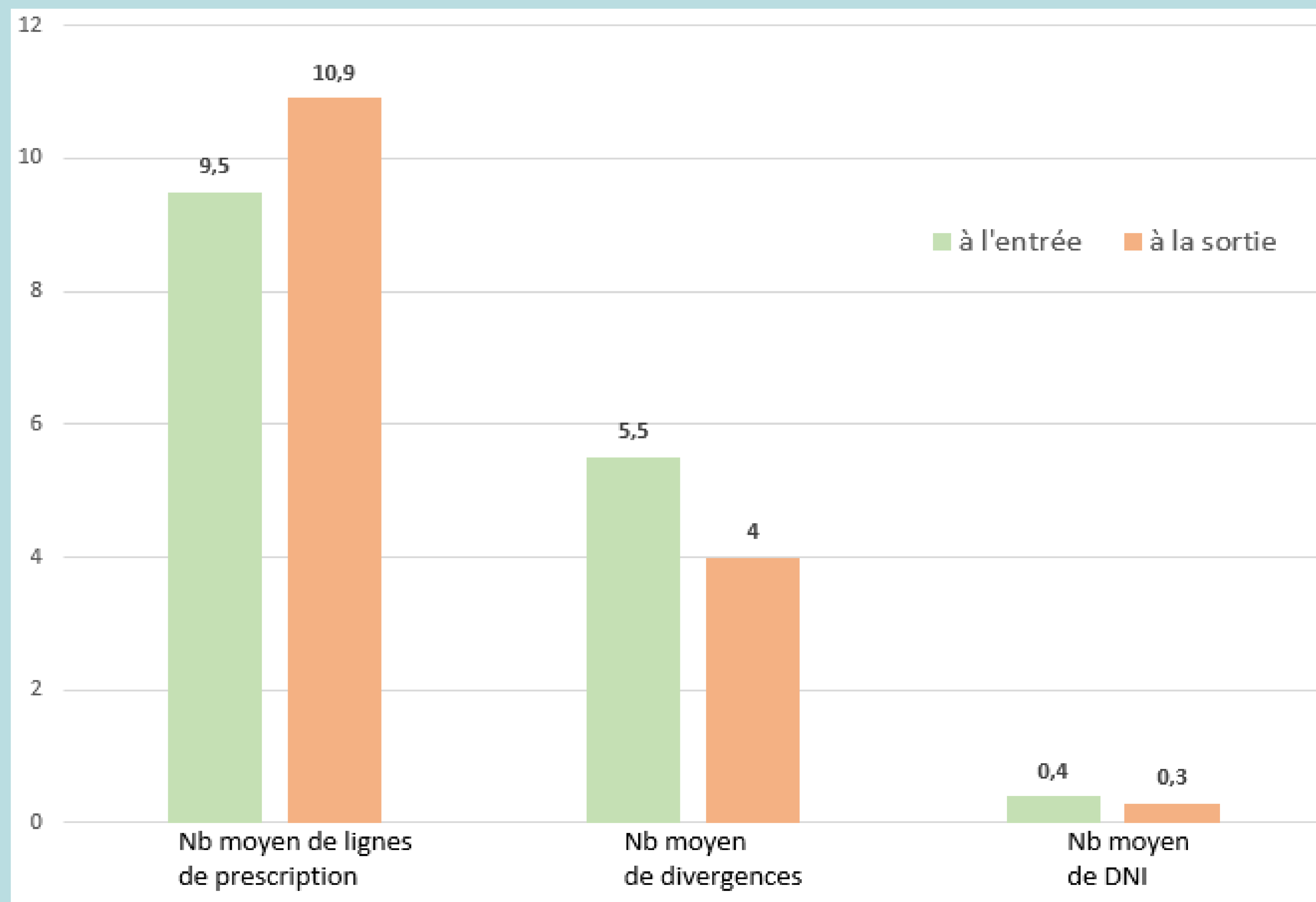

Discussion & conclusion :

- Parcours de soins **pluriprofessionnel**, basé sur les **compétences** des professionnels de santé libéraux et hospitaliers, **renforçant leur collaboration**
- Le **bilan médicamenteux** réalisé par le pharmacien d'officine en **post-hospitalisation** permet au patient de bien **intégrer** ses éventuelles **modifications** de traitement
- La **satisfaction** des patients, évaluée à l'issue de leur parcours de soins, est **grande et encourageante**
- Au CHHA, un premier patient relevant de la **chirurgie ambulatoire** a été inclus au parcours de soins **OCTAVE**